ひみつ基地のような **学童保育**

# あそびーむ

**令和２年度**
**欠員募集スタート！**

**～くう ねる あそぶ こども応援宣言～（※）をご存知ですか？**
**子どもの健全な育ちには、食べる・寝る・遊ぶ、充実が必要不可欠です。**
**その中でも「あそぶ」は、個性を花開く“生きる力”の基礎を育みます。**
**しかし今、小学生の放課後に、あそぶ時間・場所・仲間が足りません。**
**あそびーむは「あそぶ」学童保育です。**
**毎日がとびっきり楽しい、充実した遊び環境を提供します。**
**今日は○○する！と元気な声、ニヤリと笑う泥んこの顔、ケンカの仲直り、**
**みんなで走るワクワク、一心不乱につくり込むダンボールハウス…。**
**あそびーむの放課後は、子どもたちの躍動的なエネルギーで溢れています。**

※ NHK E テレで話題の特集番組シリーズのタイトル
http://www4.nhk.or.jp/kodomo-pj/

## 特長 10テン！

① 子どもの主体的な「やりたい！」を大切にします。
② 「練馬区立こどもの森」であそべます。
③ みんなで決める「子ども会議」
④ 習い事や用事の「外出 OK」
⑤「学びタイム（＝宿題など）」あり
⑥「手作りおやつ」が充実
⑦「1 年～6 年」までが対象
⑧「延長保育・スポット利用」あり
⑨ 予定変更は「メール」で楽々
⑩ 指導員は「プレーリーダー」

**あそびーむ ホームページ**

日頃の写真や保育方針について掲載しています！ぜひご覧ください。

## 保護者の声

毎日こどもの森で遊んで、親の予想を超えた体験をしているよう。目を輝かせて報告する我が子に、たくましさを感じます。

夏休みは子どもがランチを作る日があり、お弁当なしも！親は助かるし、子どもは楽しい (^_^)　家でも作ってくれました。

プレーリーダーが、子どもが自分の気持ちを言葉にすることをサポートしてくれるので、親子の会話も増えました。

こども一人一人の「夢中」を大切にしています。
楽しい、うれしい、悲しい、くやしい…
どんな感情にも寄りそい、
帰ってきたいホッとする場をつくっていきます。

プレーリーダー：みおな

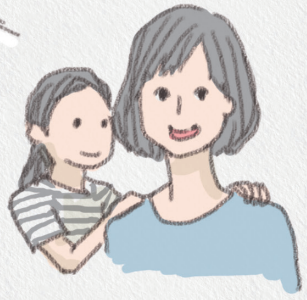

# 令和２年度あそびーむ 欠員募集要項

## ● 学童の形態

練馬区放課後児童の広場（民間学童保育）

## ● 名 称

学童保育 あそびーむ

## ● 対 象

小学１年生 ～２年生

## ● 募集人数

若干名

## ● 利用期間

令和３年３月 31 日まで

令和３年度も継続利用を希望する方は別途申し込みが必要です。

## ● 開設日程

平日：放課後～19 時半、土曜日：８時～18 時、
学校休業日：８時～19 時半
日曜日、祝日、年末年始 (12/29 ～ 1/3) はお休みです。

## ● 利用料金

| | | | | | |
|---|---|---|---|---|---|
| 基本保育料 | 年間登録料 | | 無料 | | |
| | 基本月<br>学校登校日 放課後～18 時　学校休業日 9 時～18 時 | | 5、6、9、10、11、2 月額<br>10,000 円 | | |
| | 長期休暇月<br>学校登校日 放課後～18 時　学校休業日 9 時～18 時 | | 4、12、1、3 月額<br>12,000 円 | 7 月額<br>14,000 円 | 8 月額<br>20,000 円 |
| オプション料 | 土曜日 | 9 時～18 時 | 月極<br>8,000 円 | スポット利用 /1 日<br>3,000 円 | |
| | 早朝延長 | 8 時～9 時 | 長期休暇月<br>春・冬 /1,000 円　夏 /3,000 年 | スポット利用 /1 日<br>500 円 | |
| | 夜間延長 | 18 時～19 時半 | 年間月極<br>5,000 円 | スポット利用 /1 日<br>1,000 円 | |

＊「スポット」は、「月極め延長」の登録をしていない方で、延長保育が必要な場合にご利用ください。
＊ 夏休み、冬休み、春休み期間のみの利用に関しては、定員に空きがある場合に募集をします。
募集がある場合は、７月、12 月、３月の初旬にホームページに公開します。

練馬区より補助を受け運営している民間施設です。フルタイムでない方、在宅勤務などの多様な働き方、お仕事以外のご事情がある方も、ご応募いただけます。お気軽にお問い合わせください。

## 入会決定までの流れ

### まずは電話でお問い合わせください

お問い合わせ　学童保育あそびーむ
TEL：070-5021-3297（11 時～19 時半）

### 入会選考書類の入手

入手方法　あそびーむ学童保育 へ 取りに行く
土日祝を除く平日 18：30～19：30

### 入会選考書類の提出

郵送先　練馬区羽沢３-３９-１５ 学童保育あそびーむ

### 学童保育あそびーむより、選考結果発送

※通過の方には入会書類を郵送します

### 入会書類のご提出

### 登室開始

## 施設概要

### 学童保育あそびーむ

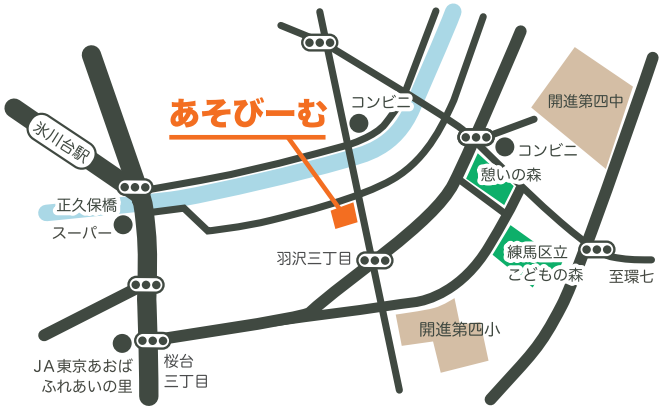


住 所　練馬区羽沢３－３９－１５
氷川台駅から徒歩 10 分
練馬区立こどもの森から徒歩２分
スーパージェイソン向かいのマンション１F

電 話　070-5021-3297（11 時～19 時半）

WEB　http://asobeem.com

運 営　NPO 法人 PLAYTANK
住所：179-0071 東京都練馬区旭町 1-16-1
TEL＆FAX：03-3976-3113 ( 月～金 9:00～16:00)
ホームページ：https://playtank.tokyo
フェイスブック：fb.com/playtank.tokyo